ЕВРЕЙСКИЙ УНИВЕРСИТЕТ
ОБРАЗОВАТЕЛЬНОЕ ЧАСТНОЕ УЧРЕЖДЕНИЕ ВЫСШЕГО ОБРАЗОВАНИЯ

№101
10.12.2021

НОВОСТИ ОЧУ ВО «ЕВРЕЙСКИЙ УНИВЕРСИТЕТ»

АВРААМ БЕКЕРМАН
Президент ОЧУ ВО «Еврейский университет»

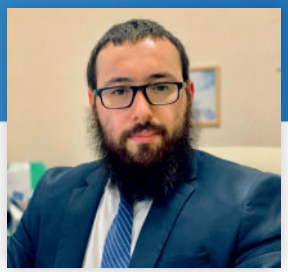

ЭЛИ РИСС
Вице-президент ОЧУ ВО «Еврейский университет»

АЛЕКСАНДР ЛЕБЕДЕВ
Ректор ОЧУ ВО «Еврейский университет»

ВАДИМ СМИРНОВ
Председатель студсовета кампуса «Отрадное»

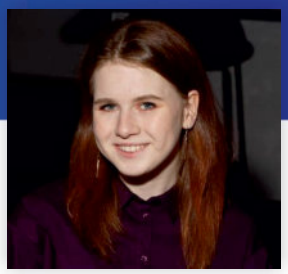

БИНА ФЕНДРИКОВА
Председатель студсовета кампуса «Махон ХаМеШ»

ИТОГИ ХАНУКАЛЬНОГО РОЗЫГРЫША

В течение каждого дня прошедшего праздника Ханука, по волшебной традиции, руководство устроило ежегодный Ханукальный розыгрыш в стенах кампуса «Отрадное» Еврейского университета! Правила участия были просты: нужно было сфотографироваться с ханукией, выложить фото в Instagram-stories с отметкой профиля нашего вуза и хештегом #ХанукаЕУ, а после этого загрузить фото в папку Google-диска.

Ежедневно, с 28 ноября по 5 декабря, в нашем Instagram профиле проводился розыгрыш среди студентов, выполнивших все условия Ханукального розыгрыша и по его итогам, многие получили свои заветные подарки! Давайте узнаем имена наших счастливчиков!

1 день – Лев Попов - *ВНЕШНИЙ АККУМУЛЯТОР XIAOMI REDMI*
2 день – Александр Борисов - *ФИТНЕС-ТРЕКЕР XIAOMI MI SMART BAND 5*
3 день – Марк Ошеров - *НАУШНИКИ TRUE WIRELESS JBL WAVE 100*
4 день – Александр Борисов - *ПОДАРОЧНАЯ КАРТА В ЧИТАЙ-ГОРОД*
5 день – Михаил Донской - *НАУШНИКИ НАКЛАДНЫЕ JBL T460BT*
6 день – Владимир Песелис - *РАДИО-ЧАСЫ TELEFUNKEN TF-1707B*
7 день – Александр Легенченко - *ПОРТАТИВНАЯ КОЛОНКА TF-PS1241B*
8 день – Александр Легенченко - *ПОЕЗДКА НА ШАББАТ В ЖУКОВКУ НА ДВОИХ*

Таким образом, нашим студентам удалось не только соблюсти мицву зажигания Ханукии, но и попытать свою удачу, а что любопытно, с многими из них произошло то самое Ханукальное чудо. Поздравляем всех победителей и желаем вам еще больше удачи и везения в следующем году! Также выражаем огромную благодарность студсовету за помощь в организации и проведении розыгрыша. Мы искренне верим в то, что в будущем Ханукальном розыгрыше будут еще более ценные призы, а количество участников – еще больше!

С ДНЕМ РОЖДЕНИЯ!

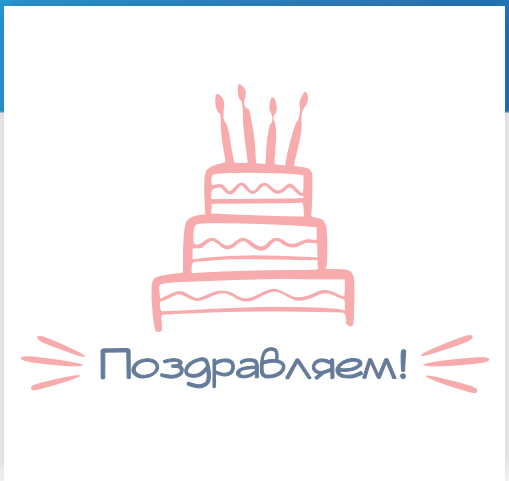

7 декабря отпраздновала свой день рождения одна из наших дорогих сотрудниц – Дорит Шелегова.
Дорогая Дорит, мы от всей души поздравляем Вас с днем рождения и желаем Вам крепкого здоровья, больших успехов в работе и в творчестве. Пусть каждый день будет наполнен веселыми и интересными событиями, которые привнесут в вашу жизнь радость. Мазаль тов!

ПОЗДРАВЛЯЕМ!

За прошедшие две недели, свой день рождения отметили трое наших дорогих студентов кампуса «Отрадное»: Шалом Леви (23 Кислева), Леви Ткаченко (3 Тевета) и Иван Михалец (5 Тевета).
Ребята, еще раз поздравляем вас с этим праздником и от всей души желаем, чтобы ваши мечты всегда сбывались, а радостные, приятные моменты присутствовали в вашей жизни каждый день! Желаем безграничного здоровья, надежных друзей, готовых всегда помочь или разделить радость. Пусть настроение будет отличным, и этот год будет ярким и незабываемым! Мазаль Тов!
За прошедшие недели в кампусе «Махон Хамеш» свой день рождения отметили три студентки: Гупало Михаль (24 Кислева), Радченко Авива-Малка (29 Кислева) и Ягудаева Симха (6 Тевета). Дорогие девушки! От всей души поздравляем вас! Пусть в жизни каждой из вас будет много счастья, света и тепла! Будьте всегда здоровы, успешны, мечтайте, пробуйте и обязательно добивайтесь своего! Мазал тов! До 120!

ВНИМАНИЕ! ТЕСТ!

30 ноября в кампусе «Махон Хамеш» состоялось всеобщее ежегодное тестирование по предметам еврейского цикла. Как и последние несколько лет, тестирование проходило с использованием онлайн-платформы. Целью данного тестирования является проверка уровня знаний студенток по предметам еврейского цикла, а также своевременная адаптация учебных программ в случае обнаружения пробелов. Рады сообщить, что тестирование было пройдено успешно и студентки показали высокий уровень знаний. Желаем успехов в дальнейшем обучении!

ДОСТИЖЕНИЯ СТУДЕНТОВ

За прошедшие несколько недель, некоторые наши студенты приняли активное участие в написании ежегодных тестов-диктантов.

Ими были получены сертификаты с высокими баллами за участие в следующих мероприятиях: Всероссийском Экологическом диктанте, Всероссийском правовом диктанте, диктанте по общественному здоровью и олимпиаде по ивриту, организованной НАТИВом.

Мы очень рады, что наши студенты повышают свой уровень знаний и надеемся, что дальше различных сертификатов будет только больше, а их престиж – только выше!

ОБСУЖДЕНИЕ И РАЗРАБОТКА КОНЦЕПЦИИ КОНФЕРЕНЦИИ

Спешим сообщить, что научный комитет студенческого совета в составе студентов третьего курса Шамилова Моисея и Полякова Михаила начал активную подготовку к предстоящей научной конференции, которая ежегодно проводится Еврейским университетом.

Научный комитет вместе с деканом Замегой Эммой Николаевной и научным сотрудником Виноградовым Андреем Владиславовичем уже принялись за разработку концепции конференции: определение даты проведения, формирование секций и направлений научных работ, приглашение гостей из других ВУЗов и распределение призов за отмеченные доклады. Мы не сомневаемся в том, что грядущая научная конференция будет на голову выше предыдущих, так как один из важнейших аспектов плодотворной работы – продумать все до мелочей!

КОНТРОЛЬНЫЕ СРЕЗЫ ЗНАНИЙ ВЕРСИЯ 2.0

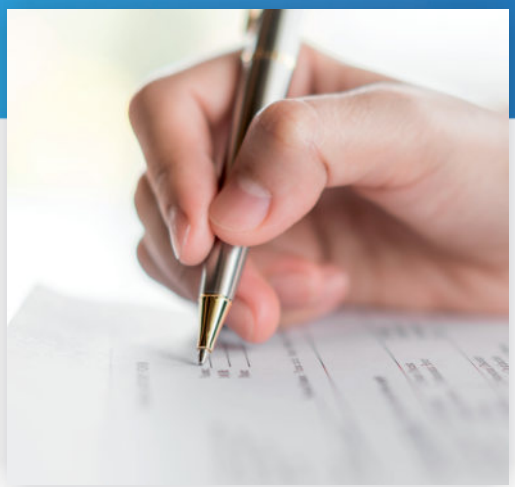

Как мы писали ранее, в стенах кампуса «Отрадное» прошел контрольный рубеж, призванный оценить успеваемость студентов по различным дисциплинам. В середине декабря будет второй этап контрольного рубежа, который перед сессией сможет показать уровень подготовки студентов к зачетной неделе.

В ноябре студенты показали неплохой результат, но смогут ли они еще лучше?! Все зависит только от них!

Мы желаем им успехов в дальнейшем обучении и легкой будущей зимней сессии!

МЫ УЧАСТНИКИ МЕЖДУНАРОДНОЙ КОНФЕРЕНЦИИ

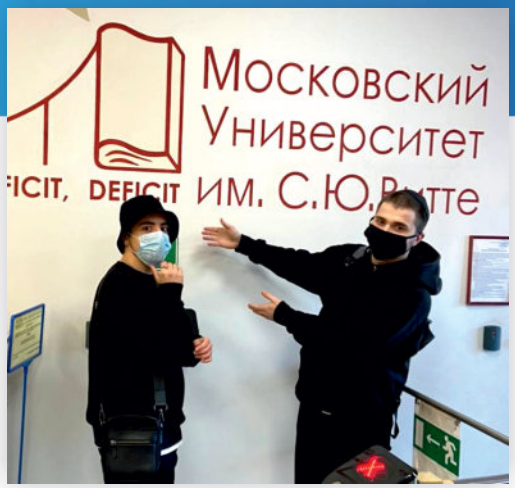

Сегодня 10 декабря в Московском университете имени С.Ю. Витте остоялась XXI Международная научно-практическая конференция студентов и аспирантов «Современные проблемы и тенденции развития науки, общества, права и образования». Цель данной конференции заключалась в обсуждении актуальных проблем и тенденций развития науки, общества, права и образования в историческом контексте и на современном этапе.

От кампуса «Отрадное» показать свою профессиональную подготовку и выступить со своей научной статьей отправились одни из самых талантливых и старательных ребят, студенты третьего курса направления подготовки «Юриспруденция» - Шамилов Моисей и Волчонок Дорон.

Тема Дорона звучала так: «Трансформация трудового законодательства в контексте корона-кризиса» и была подана в секцию «Современные проблемы и тенденции развития государства и права Российской Федерации».

Работа Моисея называлась: «К вопросу о необходимости полового воспитания в Российской Федерации» и прошла отбор в секцию «Современные тенденции и перспективы развития управленческой, маркетинговой и образовательной деятельности».

Ребята приняли участие в разных секциях и выступили с актуальными темами, которые вызвали живой интерес у слушателей. Обе работы были отмечены проверяющей комиссией как одни из самых лучших за всю конференцию, что не может не радовать!

Мы гордимся нашими студентами, которые успешно представляют наш университет в стенах других высших учебных заведений, показывая высокий уровень подготовки.

Желаем вам еще больших успехов в научной деятельности!

ПОМОЩЬ БЛИЖНЕМУ

Традиционно, накануне еврейских праздников, студентки кампуса «Махон Хамеш» отправляются на мивцоим – в гости к членам еврейской общины в Сокольниках, для того чтобы подарить им чуточку тепла, а также принести подарочные наборы к празднику. Праздник Ханука не стал исключением, и девушки вновь выступили с подобной акцией. Эти встречи всегда дарят заряд позитивной энергии не только прихожанам, но и самим студенткам, ведь это время живого общения, личных историй и со временем девушки становятся любимыми и желанными гостями в этих домах.

Акция продлилась в течение недели перед праздником Ханука, участие в ней приняли 48 студенток, среди самых активных участниц были разыграны подарочные карты.

ХАНУКАЛЬНАЯ НЕДЕЛЯ

В период с 28 ноября по 6 декабря евреи всего мира отмечали праздник Ханука. Традиционно Ханука олицетворяет собой свет, чудо и победу добра над злом. Этот праздник имеет особенную неповторимую атмосферу, что каждый год делает его наступление особенно желанным. Ханукальная неделя в стенах Еврейского Университета выдалась очень насыщенной и была наполнена интересными мероприятиями, приятными встречами и большим количеством положительных эмоций. Вечером 28 ноября студенты обоих кампусов приняли участие в городской церемонии зажигания первой ханукальной свечи на Театральной площади. Несмотря на пасмурную погоду, ребятам удалось отлично провести время: сделать памятные фото, потанцевать и отведать вкусных ханукальных пончиков.

Каждый вечер праздника студентки кампуса «Махон Хамеш» собирались уютной компанией, для того чтобы всем вместе зажечь ханукальные свечи, принять участие в интересных играх и весело провести время. Вожатые кампуса организовали серию вечерних мероприятий: кулинарных мастер-классов, познавательных викторин и квестов.

В свою очередь, студенты кампуса «Отрадное» приняли участие в культурных мероприятиях, организованных раввином Дов Бером Гольдбергом. Студенты смогли показать свои силы во время турнира по боулингу и во время праздничного квиза в гостеприимных стенах дома раввина кампуса «Отрадное».

Уверены, что для студентов Еврейского Университета эта Ханука выдалась очень атмосферной и воспоминания о ней будут ещё долго согревать сердца!

ХАНУКАЛЬНЫЙ ВЕЧЕР С ПОЧЕТНЫМИ ГОСТЯМИ

4 декабря после завершения шаббата была организована встреча с особыми гостями – главным раввином России Берлом Лазаром и президентом Федерации еврейских общин СНГ Львом Авнеровичем Леваевым. Основной темой встречи стал праздник Ханука и идея победы еврейского народа над греко-сирийскими войсками.

Встреча прошла в приятной атмосфере. Лев Авнерович смог донести до ребят ценность событий праздника, спроецированных на повседневную жизнь, и пожелал развития как ребятам, так и университету в целом. Потом встреча приняла формат «Вопрос-ответ», во время которого ребята смогли задать интересующие их вопросы.

Раввин Берл Лазар после завершения первой части вечера провел фарбренген для всех желающих, чем с радостью воспользовались студенты. После завершения мероприятия, стены кампуса «Отрадное» были долго наполнены интересными беседами и смехом.

ХАНУКАЛЬНЫЙ ФЕСТИВАЛЬ - ОТКРЫВАЕМ НОВЫЕ ТАЛАНТЫ!

Ставший уже традиционным, формат ежегодного творческого Ханукального фестиваля кампуса «Махон Хамеш», уже второй год подряд терпит изменения. Учитывая ряд действующих ограничений, организаторы конкурса приняли решение избежать живой игры на сцене и предложили студенткам подготовить выступления в формате видео. Темой вечера стали вариации на тему известных всем мультфильмов Disney, а участницам пришлось хорошо постараться, чтобы вложить новые еврейские смыслы в старые хорошо знакомые сюжеты.

Подготовка к конкурсу заняла чуть более месяца. Сценарии, сюжеты, костюмы, съемки, монтаж.. И вот, 30 ноября, в третий вечер праздника Ханука на сцене амфитеатра Московского еврейского общинного центра состоялся торжественный показ. Вниманию собравшихся было представлено 7 вариаций на тему таких известных сказок, как «Белоснежка», «Рапунцель», «Алладин» и т.п. Жюри конкурса составили выпускницы нашего Университета.

Несмотря на необычный формат встречи, зрители получили массу удовольствия и заряд положительных эмоций. Каждый курс получил приз в одной из номинаций, а заслуженную победу одержали студентки 4 курса Университета, представившие фильм-вариацию на тему мультфильма «Алладин». Победительниц ждёт главный приз - поездка в парк аттракционов «Остров мечты».

Благодарим всех организаторов и участниц фестиваля и ждём новых встреч!

ТВОРЧЕСКИЕ РАБОТЫ К ПРАЗДНИКУ ХАНУКА

Одной из главных особенностей обучения в нашем Университете является уникальное переплетение еврейской культуры и профессиональных дисциплин. Так, на протяжении уже нескольких лет, студентки, обучающиеся по направлению «Дизайн», готовят серию творческих работ, посвященных каждому из еврейских праздников.

К празднику Ханука в этом году студентки выполнили работы в смешанной технике. Живопись, лепка, декорирование. Некоторые черпали вдохновение в традиционных символах праздника, а некоторые «превращали» картины известных художников в настоящую ханукальную историю. Для кого-то это были первые пробы, а кто-то уже довольно уверенно работает в данных техниках. Работы украсили стены кампуса на период праздника, а в дальнейшем займут достойное место в творческом портфолио студенток.

МАСТЕР-КЛАСС С РЕКТОРОМ

Мастер-класс как форма учебного процесса привычна для студенток кампуса «Махон ХаМеШ» и любима ими. Ведь мастер-класс – это способ обучения практическим навыкам, которым можно научиться у людей, добившихся успеха в той или иной области научного знания или общественной жизни.

6 декабря мастер-класс для студенток 1-3 курсов провел ректор Еврейского университета кандидат технических наук, топ-менеджер ряда российских и международных научно-технических бизнес-проектов, творческая личность и посланник Любавического Ребе Александр Ларионович Лебедев. В ходе мастер-класса на тему «Достижение целей в бизнесе и жизни» рассматривался целый комплекс актуальных вопросов: менеджмент и его основные функции, принятие решений и достижение целей в коммерческой деятельности, правила стратегического и бизнес-мышления, секреты построения успешной карьеры и многие другие.

Послушаем мнения участников мастер-класса:

Софья Гусева, студентка 2 курса: «Встреча показалась мне очень полезной. Основную мысль, которую я извлекла для себя – менеджер любого звена должен уметь заниматься не только организацией разных структур, но и самоорганизацией, то есть уметь организовать себя на трудную и кропотливую работу. Это сложно, но в современном мире без этого никуда. Надеюсь, что такие встречи будут проходить чаще».

Диана Басараба, студентка 3 курса: «Как я поняла, знание основ менеджмента важно не только в сфере производства, структуры конкретной организации и т.д., Знание основ менеджмента помогает управлять своей жизнью, строить семейные отношения, реализовать себя в личностном плане. Надеюсь, это поможет мне в последующей профессиональной деятельности и личной жизни».

Надежда Стахович, студентка 3 курса: «Мастер-класс был очень информативным. Мне понравилось, что информация преподносилась доступным для аудитории языком, с использованием шуток и примеров из жизни. Я поняла, что для организации успешного бизнеса и достижения поставленных целей необходимо разбираться в разных аспектах: юридическом, маркетинговом, организационном. Планирую в будущем создать свой бизнес, поэтому полученные сегодня знания, считаю очень важными».

Выражаем признательность всем любознательным студенткам, посетившим мастер-класс, а Александру Ларионовичу желаем заряда бодрости, профессиональных побед и достижения новых вершин в бизнесе и жизни.

ЕВРЕЙСКИЙ УНИВЕРСИТЕТ
ОБРАЗОВАТЕЛЬНОЕ ЧАСТНОЕ УЧРЕЖДЕНИЕ ВЫСШЕГО ОБРАЗОВАНИЯ

№101
10.12.2021

ФОТОГРАФИИ КАМПУСА «МАХОН ХАМЕШ»

Ханука Самеах!

ЕВРЕЙСКИЙ УНИВЕРСИТЕТ
ОБРАЗОВАТЕЛЬНОЕ ЧАСТНОЕ УЧРЕЖДЕНИЕ ВЫСШЕГО ОБРАЗОВАНИЯ

№101
10.12.2021

ФОТОГРАФИИ КАМПУСА «ОТРАДНОЕ»

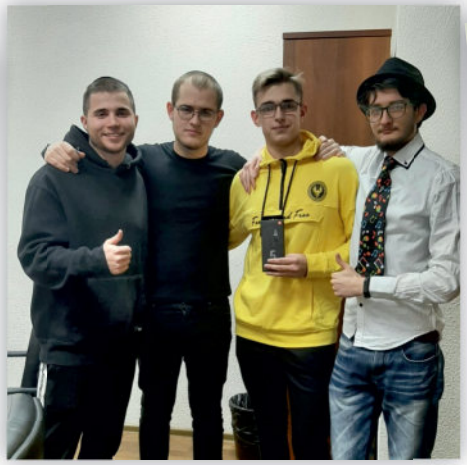

Над газетой работали: Эли Рисс, Михаль Рисс, Орли Середкина, Моисей Шамилов, Михоэль Поляков, Евгений Дмитриев.

10.12.2021
15:38

Шаббат Шалом!

11.12.2021
17:04