ЕВРЕЙСКИЙ УНИВЕРСИТЕТ
ОБРАЗОВАТЕЛЬНОЕ ЧАСТНОЕ УЧРЕЖДЕНИЕ ВЫСШЕГО ОБРАЗОВАНИЯ

№79
26.02.2021

НОВОСТИ ОЧУ ВО «ЕВРЕЙСКИЙ УНИВЕРСИТЕТ»

МАЗАЛЬ ТОВ!

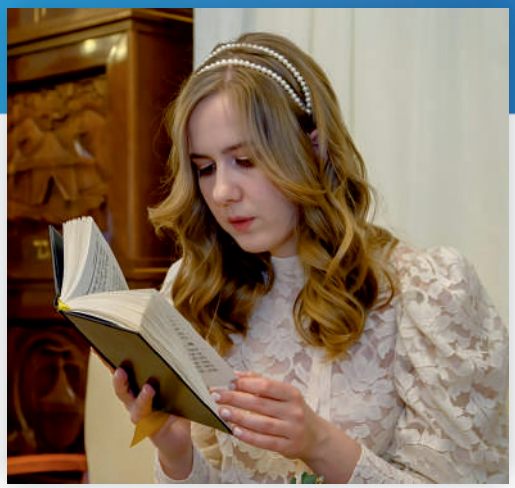

На этой неделе в Томске состоялась свадьба Реувена Неходы и его избранницы - студентки программы «Эмуна» в кампусе «Махон Хамеш» Перл Шнайдер! Мазаль тов Реувен и Перл!
Мы от всей души поздравляем вас, желаем построить настоящий тёплый еврейский дом! Берегите друг друга, пусть в вашей семье всегда царят любовь, мир, счастье и благополучие! Мазал тов!

У НАС ПОПОЛНЕНИЕ!

От всей души поздравляем выпускника кампуса «Отрадное» Менахема Шабаева и студентку кампуса «Махон Хамеш» Лею Шабаеву с рождением дочери.
Мазаль тов молодым родителям!
Желаем, чтобы вы удостоились вырастить ее для Торы, для хупы и для добрых дел! Пусть малышка всегда будет здоровой и принесёт в ваш дом ещё больше счастья и любви!

ПОЗДРАВЛЯЕМ!

25 февраля свой день рождения отмечал большой друг и спонсор нашего университета, один из основателей крупнейшей IT-компании в стране – IBS, человек, который неоднократно входил в десятку самых влиятельных персон компьютерного рынка, Мацоцкий Сергей Савельевич !
Уважаемый Сергей Савельевич, от всей души поздравляем Вас с днем рождения! Мы искренне желаем Вам и вашей семье здоровья, удачи, любви и процветания. Пусть все планы воплощаются в реальность, а труд и настойчивость приносят хорошее вознаграждение! До 120! Мазаль тов!

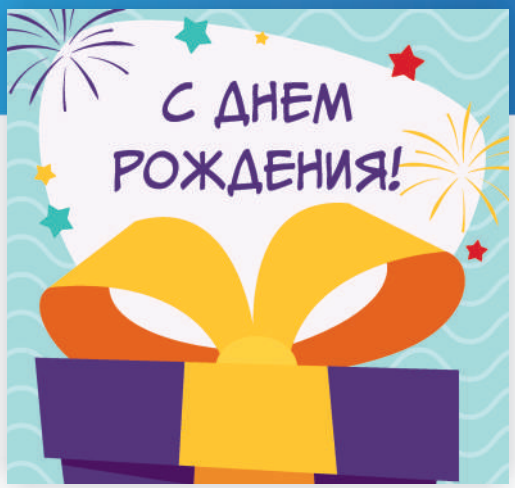

ПОЗДРАВЛЯЕМ!

20 февраля в кампусе «Махон Хамеш» свой день рождения отметила преподаватель экономических дисциплин Якубова Наталья Евгеньевна.
Ещё раз поздравляем и желаем крепкого здоровья, удачи и благополучия! Пусть сбудется все задуманное, а все преграды рушатся сами собой. Много счастья и добра вам и всей вашей семье!

С 23 ФЕВРАЛЯ

23 февраля мы традиционно празднуем День защитника Отечества, один из важнейших праздников в календаре россиян. Это не просто день почитания солдат и бойцов, служивших и защищавших страну во время войны и невзгод — знаменательная дата уже превратилась в своеобразный неофициальный «день всех мужчин».
Дорогие наши мужчины! В этот день хочется пожелать вам много энергии и сил для достижения своих целей, мудрости и терпения, как в работе, так и в личной жизни!

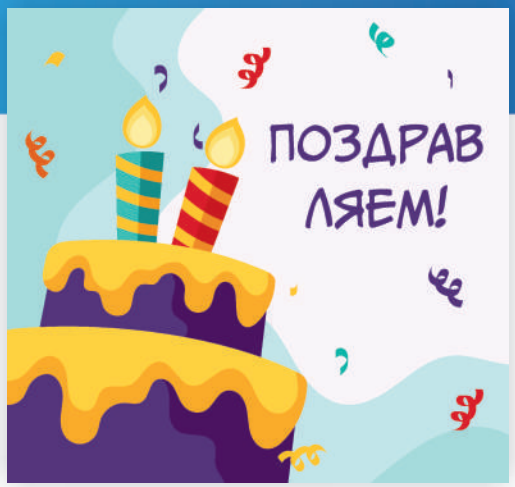

С ДНЕМ РОЖДЕНИЯ!

За прошедшую неделю, в кампусе «Отрадное» свой день рождения отмечали: Давид Элиягу Косинов (11 Адара), Натан Сверчков (12 Адара) и Рафаэль Шмонин (13 Адара).
Дорогие наши ребята! Поздравляем от всей души и желаем вам крепкого здоровья, хорошего настроения, ярких впечатлений, счастья и удачи. Всегда идите к своей цели, будьте такими же целеустремлёнными и ответственными. Будьте счастливы! Мазаль Тов! До 120!

Месяц Адар ворвался в нашу жизнь и принёс много новых поводов для радости. В кампусе «Махон Хамеш» с днём рождения поздравляли Нисанову Гилу и Тамаш Сару (2 Адара), Филиппову Элеонору (7 Адара), Гусеву Ширэль (8 Адара), Алябьеву Милку (11 Адара). Дорогие девушки! Поздравляем вас, желаем каждой крепкого здоровья, множества успехов и побед! Пусть рядом всегда будут добрые люди, верные друзья, пусть в ваших сердцах никогда не угасает вера в чудо! Пусть каждый новый день будет наполнен прекрасным настроением и радостными событиями! Будьте счастливы!

ДОБРО ПОЖАЛОВАТЬ!

Ещё одно значимое событие уходящей недели – прибавление в дружной семье кампуса «Отрадное»! Теперь у нас на двух студентов стало больше: второкурсник-программист Александр Ашуров, и первокурсник-юрист Марк Аронов. Мы рады приветствовать Александра и Марка, и надеемся, что наши ребята и преподаватели помогут им как можно быстрее адаптироваться и войти в нужный учебный ритм.

ДОСТИЖЕНИЯ СТУДЕНТОВ

За прошедшую неделю, некоторые наши студенты получили сертификаты: студент 4 курса Игорь Татлыев набрал 87 баллов за прохождение тестирования по цифровой грамотности, а студент 2 курса Моисей Шамилов набрал 80 баллов в «Добром диктанте», посвященном знаниям в сфере волонтерства.
Мы от всей души поздравляем ребят!

У НАС НОВЫЙ СОТРУДНИК!

Сегодня хотим познакомить вас с кандидатом политических наук Мариной Федоровной Лысенковой – доцентом кафедры интегрированных коммуникаций. Марина Федоровна несколько лет назад уже работала в кампусе «Махон ХаМеШ» – и вот новая долгожданная встреча! Ее основное правило: профессия рекламщика многогранна. Специалист по рекламе и связям с общественностью должен быть и начинающим экономистом, и креативщиком, а вполне возможно даже видеорежиссером!
В рамках своего курса «Теория и практика массовой информации» в этом семестре Марина Федоровна планирует рассмотреть и изучить со студентками такие темы, как: создание рекламных видео, разновидности рекламных видео, музыкальный аспект рекламы, видеомонтаж рекламных роликов.
Помимо профильного диплома Марина Федоровна имеет диплом Высшей школы рекламы при Мосфильме и спешит поделиться своими знаниями с нашими студентками. Желаем девушкам много успехов в освоении новых горизонтов вместе с новым преподавателем!

ВСТРЕЧА С ДОКТОРОМ ПСИХОЛОГИЧЕСКИХ НАУК

24 февраля в Московском институте психоанализа состоялась встреча под названием «Психология и религия: диалог о душе». Ключевыми гостями вечера стали главный раввин России – Берл Лазар и доктор психологических наук, академик РАО – Александр Асмолов, а также прекрасная ведущая вечера – Марианна Максимовская.

Встреча была открытой для широкой публики и собрала под своим началом не только студентов и преподавателей из обоих кампусов «Еврейского университета», но и вольных слушателей (в т.ч. дистанционных), которые всецело погрузились в атмосферу мероприятия. Одними из ключевых тем встречи стали: «Современные проблемы психологии» и «Связь психологии и религии». Каждый слушатель имел право задать вопрос, чем с радостью воспользовались наши студенты и другие гости встречи.

Мы выражаем признательность Александру Асмолову и Раввину Берлу Лазару за интересную беседу и искренность, которые остались в сердцах студентов.

Отдельную благодарность хочется выразить руководству университета за организацию прямого эфира для тех, кто физически не мог присутствовать на мероприятии. Мы надеемся на продолжение серии интересных знакомств и лекций!

ПОДГОТОВКА К КОНФЕРЕНЦИИ

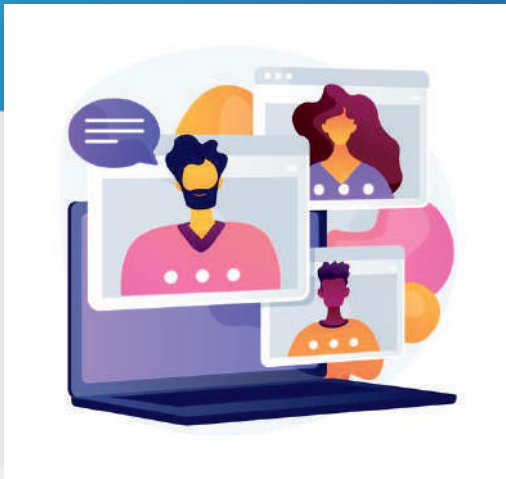

16 марта 2021 года состоится Ежегодная международная студенческая научная конференция в стенах ОЧУ ВО «Еврейский университет» кампуса «Отрадное». Организаторам конференции уже начали поступать первые заявки для участия.

К участию в конференции приглашаются студенты вузов (бакалавриат, специалитет, магистратура) направлений подготовки, изучающих экономику, управление, информатику и ИКТ, юриспруденцию, связи с общественностью, историю, филологию, культурологию, теологию и др.

Форма участия:

- *очная* (с соблюдением требований Правительства Москвы по противодействию распространения коронавирусной инфекции);
- *онлайн* (с использованием сервиса Zoom).

Формат проведения конференции может быть изменён в связи с введением новых ограничительных мер, не зависящих от оргкомитета конференции.

Мы ждем ваших заявок и интересных научных работ!

С ПРАЗДНИКОМ ПУРИМ!

25 февраля в стенах Университета прошел показ кинокартины Эстер: Царица Персии и вводный урок от Рувима Колина о истории и традициях праздника. Ярким завершением дня стало чтение мегилы и различные мероприятия в МЕОЦ.

От лица руководства университета поздравляем вас с наступающим веселым праздником! Желаем постоянно верить в чудо, поступать так, как велит ваше доброе сердце, больших надежд и великих свершений, благополучной жизни и настоящего счастья, искренней молитвы и несомненной радости! Пурим Хаг Самеах!

ЕЖЕГОДНАЯ ПУРИМСКАЯ ПРЕМИЯ

26 февраля в актовом зале кампуса «Отрадное» в торжественной обстановке состоялось вручение 5-ой Ежегодной Пуримской премии. В самых необычных номинациях в результате нелегкого выбора авторитетного жюри и с учетом анонимного голосования студентов и сотрудников кампуса свои награды получили самые достойные! Собравшихся ожидали многочисленные сюрпризы и веселые конкурсы, а также праздничное угощение! Вечер прошел в теплой непринужденной атмосфере. Праздник удался на славу! Благодарим всех, кто принял самое активное участие в его подготовке!

ПУРИМСКИЙ МИВЦОИМ!

Накануне праздника Пурим все студентки кампуса «Махон Хамеш» отправились на мивцоим - в гости к членам еврейской общины в Сокольниках, для того чтобы вручить им подарочные наборы к празднику. Эти эмоциональные встречи дарят заряд позитивной энергии, как семьям, так и самим студенткам, исполняющим заповедь. Вот какими впечатлениями поделилась с нами одна из студенток: «Мы были на мивцоим у замечательной пары. Нас очень тепло встретили, и мы чувствовали себя как дома. Мы поговорили о празднике Пурим, и о еврейском народе в целом, рассказали о себе. Спасибо большое за то, что мы можем приносить радость людям и видеть их счастливыми». Акция продолжалась всю неделю и завершится непосредственно в праздник Пурим.

ЗНАМЕНИТЫЕ ЕВРЕИ

17 февраля 1901 года родилась русская советская детская поэтесса, писательница, киносценарист, радиоведущая, Лауреат Сталинской премии второй степени и Ленинской премии – Агния Львовна Барто.

Стихи Агнии Львовны в нашей стране знает каждый ребенок. Ее книги печатались миллионными тиражами. Эта удивительная женщина всю свою жизнь посвятила детям.

Агния Львовна родилась в Москве в еврейской семье ветеринарного врача. Стихи начала писать еще в начальных классах гимназии. Мечтала стать балериной, окончила хореографическое училище.

Литератором она стала благодаря случаю. На выпускных зачетах в училище, где Агния Львовна прочла свое стихотворение «Похоронный марш», присутствовал Луначарский А. В. Через несколько дней он пригласил ее в Наркомпрос и выразил уверенность, что она рождена писать веселые стихи. В 1925 году в Госиздате ее направили в детскую редакцию. Она училась у Маяковского, Чуковского, Маршака.

С 1965 года в течение нескольких лет Барто вела на радио «Маяк» передачу «Найти человека», в которой занималась поисками людей, разлученных войной. С ее помощью было воссоединено около тысячи семей.

За свою писательскую и общественную деятельность Агния Львовна неоднократно была награждена орденами и медалями. Она лауреат Государственной премии СССР (1950), Ленинской премии (1972). Награждена орденом «Знак почета». В течение многих лет она возглавляла Ассоциацию деятелей литературы и искусства для детей, была членом международного Андерсеновского жюри. В 1976 году ей была присуждена Международная премия имени Г.Х. Андерсена.

ЧТО ПОЧИТАТЬ?

На этой неделе мы хотим посоветовать вам книгу Рады Полищук «Одесские рассказы, или Путаная азбука памяти», которую можно сравнить с дневником жившей ранее еврейской семьи.

Рада Полищук создала книгу, которая рассказывает о жизни простой одесской еврейской семьи на фоне основных событий прошедшего века. Автор блуждает по лабиринтам памяти, уходя в еврейское местечко конца XIX века, через Катастрофу и другие трагедии XX века в сегодняшний день, наполненный другой тревогой и другим дыханием, - Россия, Израиль, Америка, Брайтон-Бич.

Приятного чтения!

ЕВРЕЙСКИЙ УНИВЕРСИТЕТ
ОБРАЗОВАТЕЛЬНОЕ ЧАСТНОЕ УЧРЕЖДЕНИЕ ВЫСШЕГО ОБРАЗОВАНИЯ

№79
26.02.2021

ИГРА «ГНОМИКИ И ВЕЛИКАНЫ»

На прошлой неделе в кампусе «Махон Хамеш» прошел розыгрыш имён для анонимного обмена подарками в преддверии Пурима. А на этой неделе традиционная игра «Гномики и великаны» превратила жизнь кампуса в настоящий фестиваль подарков. Подарочные пакеты, стоящие повсюду, трогательные записки и плакаты, сотни улыбок и слов благодарности - все это дарит студенткам по-настоящему радостное пуримское настроение.

ВЫСТАВКА ТВОРЧЕСКИХ РАБОТ

В столовой кампуса «Махон Хамеш» открылась выставка творческих работ, посвящённых празднику Пурим. Девушки представили всеобщему вниманию свыше десятка тематических картин - вариаций на тему истории праздника. Тут и царица Эстер, и праздничный пир, и буйство красок карнавала. Работы получились очень яркими и займут достойное место на стенах кампуса.

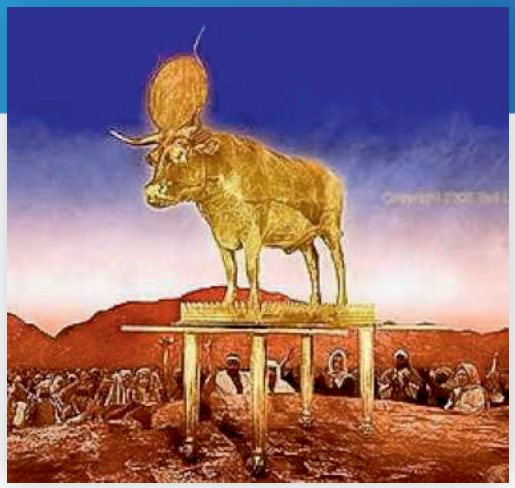

НЕДЕЛЬНАЯ ГЛАВА «ТЭЦАВЭ»

Роль Моше в Торе является очень важной, и другого такого больше не было. В принципе Тору еще называют «Торат Моше», но в нашей недельной главе мы наблюдаем интересную ситуацию, что имя Моше впервые не упоминается в Торе, и это единственная глава, где нет его имени. Наши мудрецы объясняют, что когда евреи сотворили «Золотого тельца», то Все-шний хотел уничтожить весь народ за их поступок. Но Моше обратился к Б-гу и сказал: «Прости им. А если нет, то убери мое имя из твоей Торы», и как известно что слова праведника всегда исполняются и несмотря на то, что Все-шний простил народ, но все равно убрал имя Моше из одной главы Торы.

Почему же Моше сказал убрать свое имя из Торы? Любавический Ребе объясняет это так: Моше был напрямую связан с Торой, но еще больше он был связан со своим народом, поэтому сказал Б-гу «если в Твоей Торе нет места для прощения, то нет места и для меня». Если Моше так поступил ради другого, то мы должны с этого выучить, что и нам нужно прощать и любить каждого несмотря на то, что он сделал, и стараться приближать его и помогать в любой ситуации несмотря ни на что.

С уважением, Р. Дов-Бэр Гольдберг

ЕВРЕЙСКИЙ УНИВЕРСИТЕТ
ОБРАЗОВАТЕЛЬНОЕ ЧАСТНОЕ УЧРЕЖДЕНИЕ ВЫСШЕГО ОБРАЗОВАНИЯ

№79
26.02.2021

ФОТОГРАФИИ НЕДЕЛИ

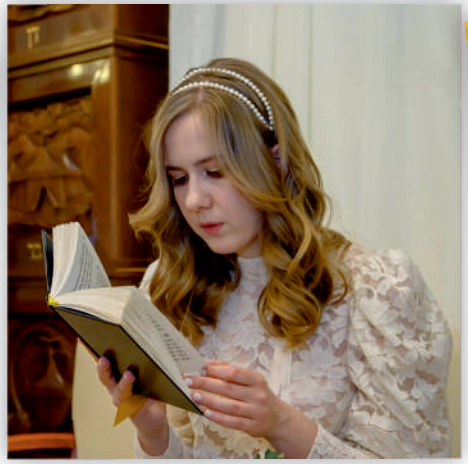

Над газетой работали: Эли Рисс, Михаль Рисс, Орли Середкина, Моисей Шамилов, Михоэль Поляков.

26.02.2021
17:39

Шаббат Шалом!

27.02.2021
18:55